

Fiche n° : 2012-019

PAC database

www.ef4.be



Données générales

| | |
|---|---------------------|
| Code Postal | 4600 |
| Commune | Argenteau |
| Type de bâtiment | maison unifamiliale |
| Année de construction du bâtiment | 2010 |
| Année d'installation de la PAC | 2011 |
| Utilisation de la PAC | chauffage/ECS |
| Surface chauffée par la PAC - [m²] | 106 |
| Volume du ballon d'Eau chaude sanitaire (ECS) - [L] | 200 |
| Type de PAC | air/eau |
| Captation de la chaleur (source froide) | air |
| Restitution de la chaleur (source chaude) | eau |

Données techniques relatives à la pompe à chaleur

| | |
|--|------------|
| Puissance thermique installée* - [kW] | 10,3 |
| Coefficient de performance (COP)* - [/] | 4,31 |
| * Conditions de températures (ex.: A2/W35) | A7/W35 |
| Mode de fonctionnement de la PAC | Monovalent |

Complément d'information

Système Zubadan : 100% de puissance thermodynamique à -15°C
combiné chauffage sol et ventilos convecteurs

Photos

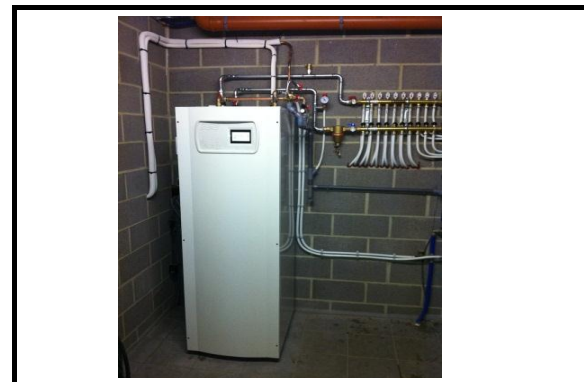

Coordonnées du propriétaire

| | |
|-----------|--|
| Nom | |
| E-mail | |
| Téléphone | |

Coordonnées de l'installateur*

| | |
|-----------|--|
| Nom | Climafroid S.A |
| E-mail | stephane.schouters@climafroid.be |
| Téléphone | 0495/29 22 44 |

* installateur, concepteur, ...